

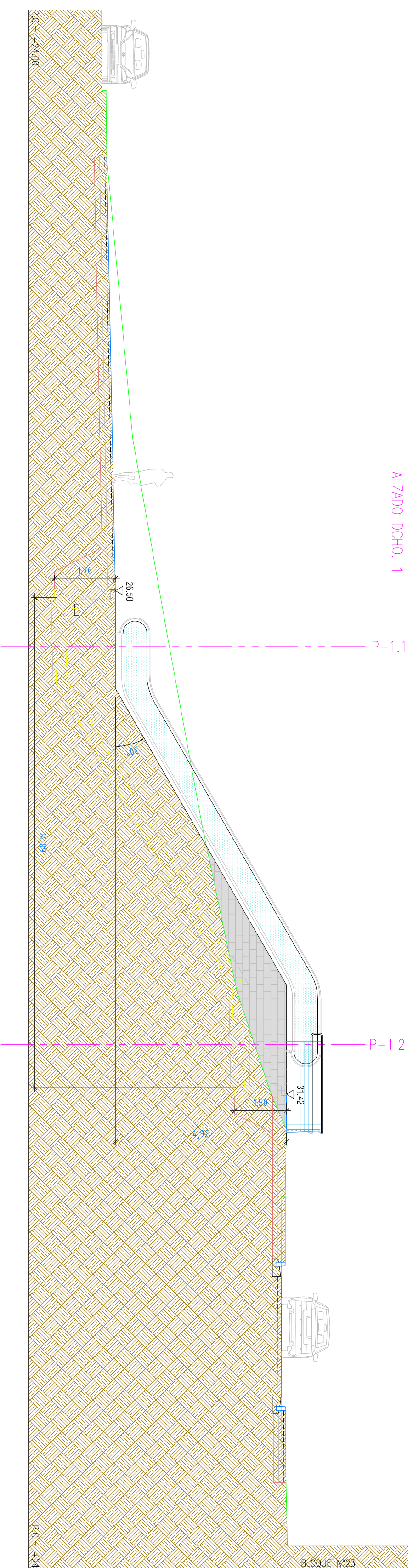



ESCALERA 1
ALZADO DCHO. 1



- LEYENDA**
-  BALAUSTRADA DE CRISTAL
 -  REVESTIMIENTO VERTICAL EXTERIOR-
AFUJADO DE GRANITO 40 X 30 X 3.
 -  ACABADO FLAMBEADO.

P-1.1

P-1.2

ESCALERA 2
ALZADO DCHO. 2

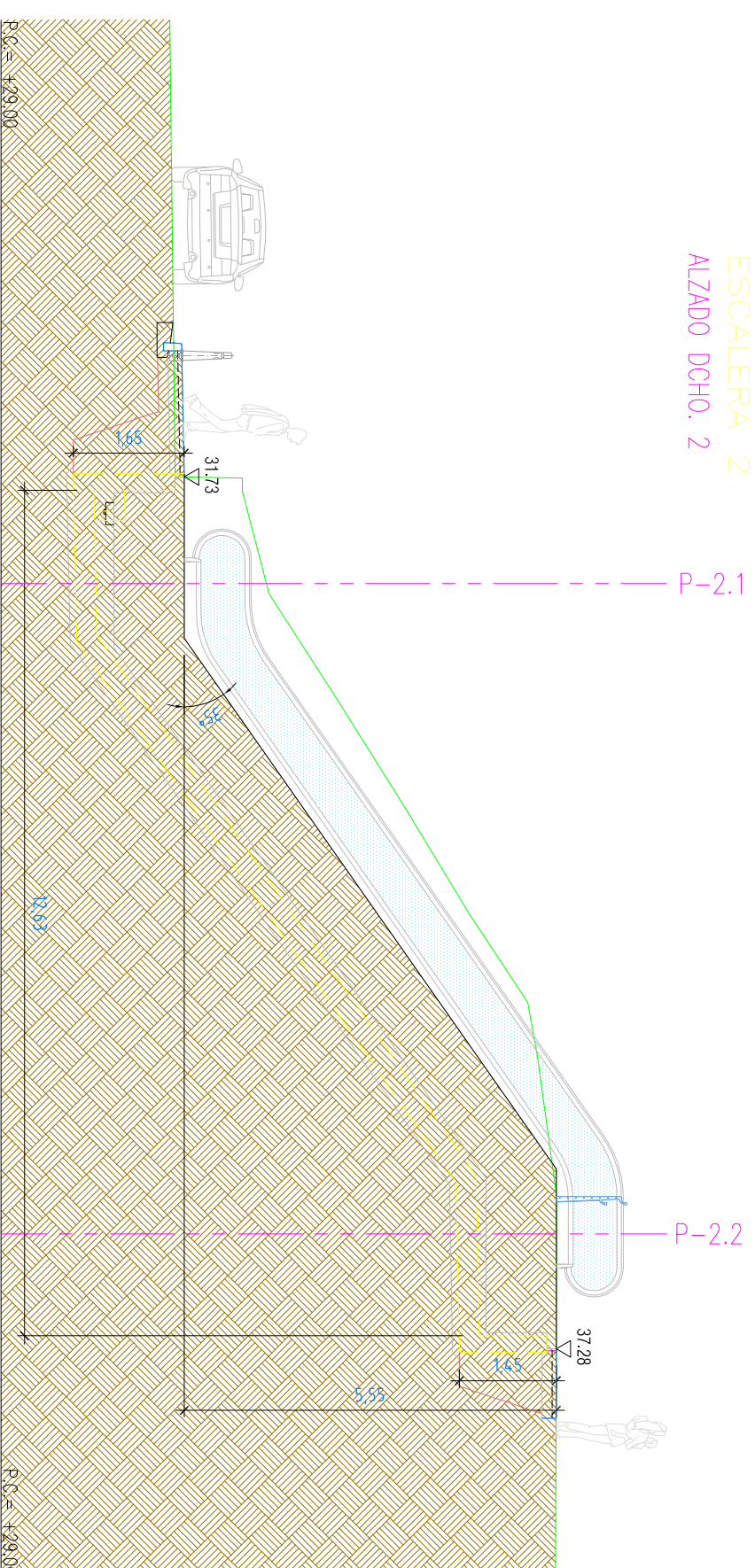

P-2.1

P-2.2

ESCALERA 3
ALZADO DCHO. 3

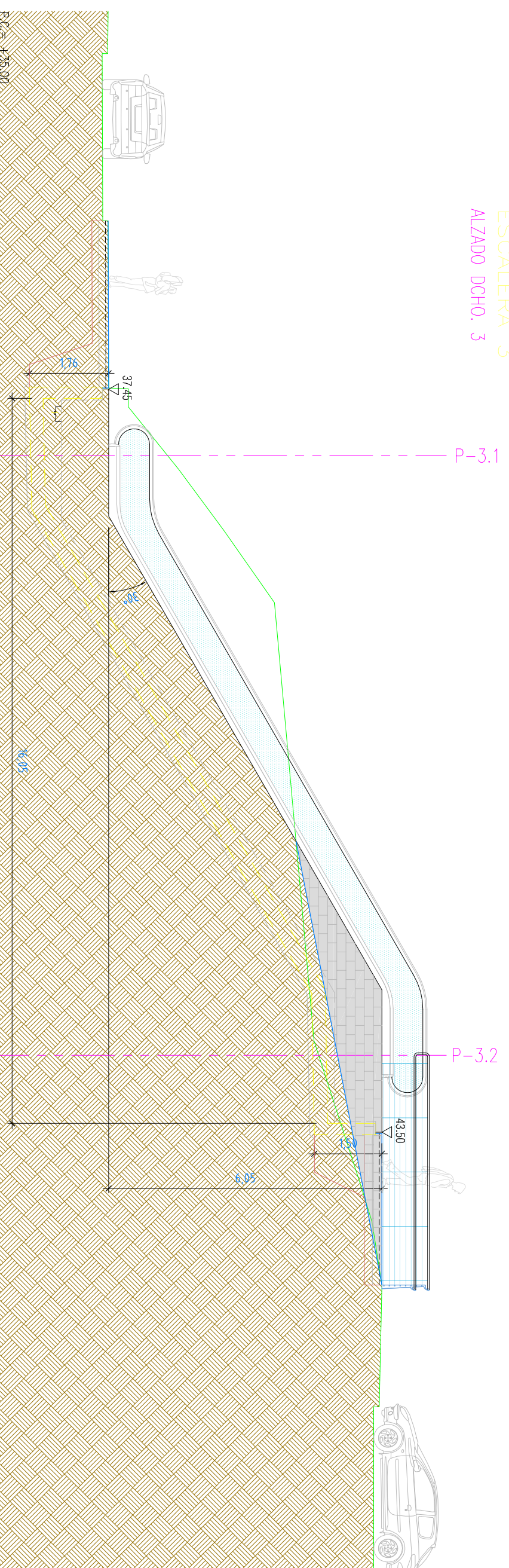

P-3.1

P-3.2

Proiektua / Proyecto :

**BARAKALDON, LA INMACULADA AUZUNEKO
ESKALERA MEKANIKOEN PROIEKTUA.**

**PROYECTO DE ESCALERAS MECANICAS EN LA
ZONA GRUPO LA INMACULADA EN BARAKALDO.**

Erreferentzia / Referencia : A-08-74/N6 V01/07-01-09

Berriketa / Versión : V01

P / P : I. LASKURAIN

M / D : J. MENDEZ

Planoa / Plano :

**LUZETARAKO PROFILAK.
PERFILES LONGITUDINALES.**

Esikatzailea / Peliccionario :

**BARAKALDOKO UDAL GORENA
ILUSTRE AYUNTAMIENTO DE BARAKALDO**

Oin Zk. / Hoja N. **6**

Eskala / Escala : **1/100**

Data / Fecha : **2009ko URTARRILA
ENERO 2009**

ingulain s.l.
Enpresa Espetiala, Orib. 148/00000
Zondu Kalea 11, Edifizio Uda, Plaza Bermeo, Lda 2
20018 DOMOSTIA, SAK, S. BASTIEN
e-mail: ingulain@ingulain.com

Bila, Udale eta puntu ingulain
El Ingeniero de caminos, c. y p.
Ingulain
I. LASKURAIN GISASOLA